

คู่มือการใช้งาน AESLA CLOUD

1. เข้าใช้งานผ่านหน้าระบบ AESLA CENTER ที่ Link : [AESLA CENTER SYSTEM](#) เลือก **AESLA CLOUD**

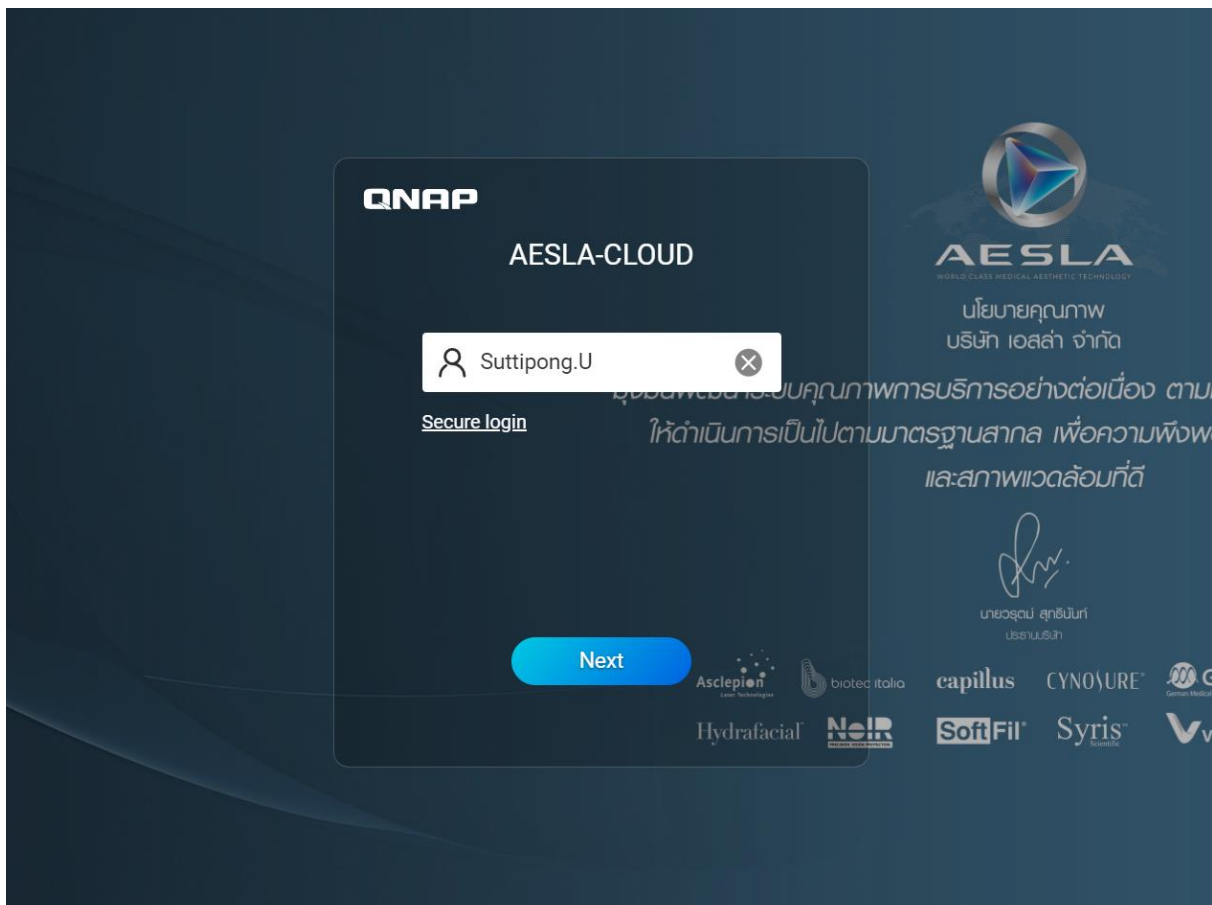

2. จากนั้น Login เข้าหน้า **AESLA CLOUD**



3. จากนั้นระบบจะเข้าหน้า **File Station**.

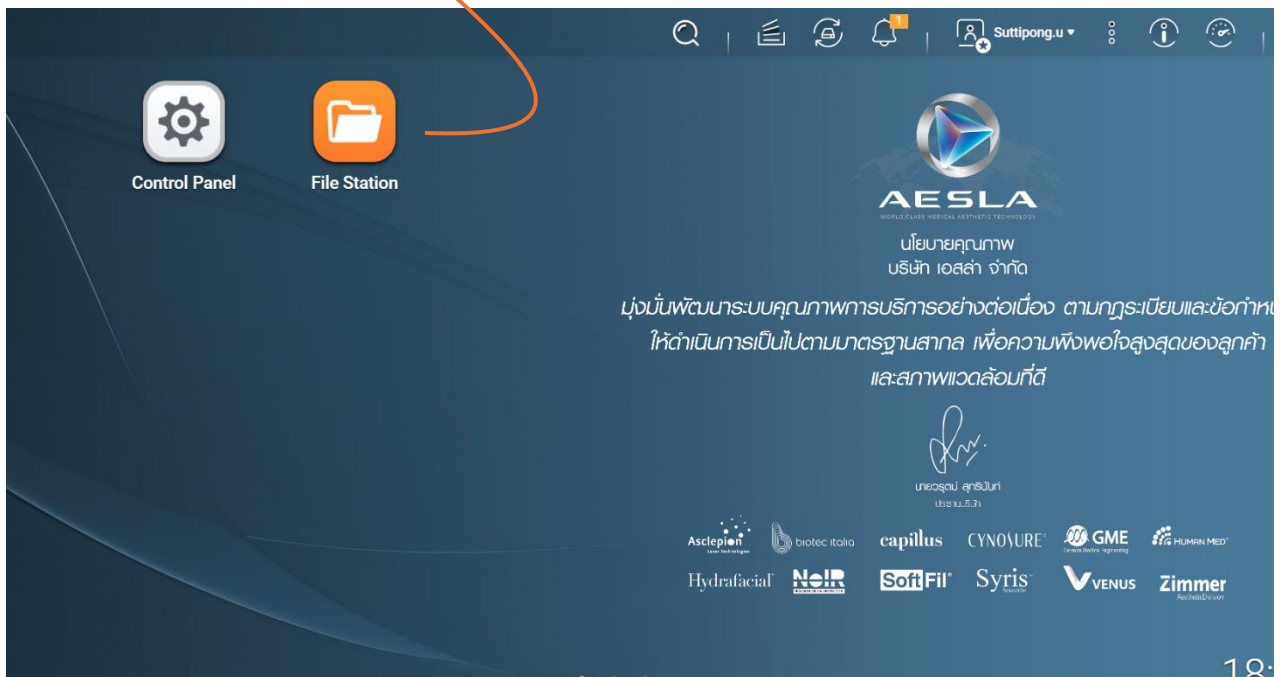

4. จากนั้นจะมีหน้าเมนูฝั่งซ้ายมือ แสดงโฟลเดอร์แผนกของเรา

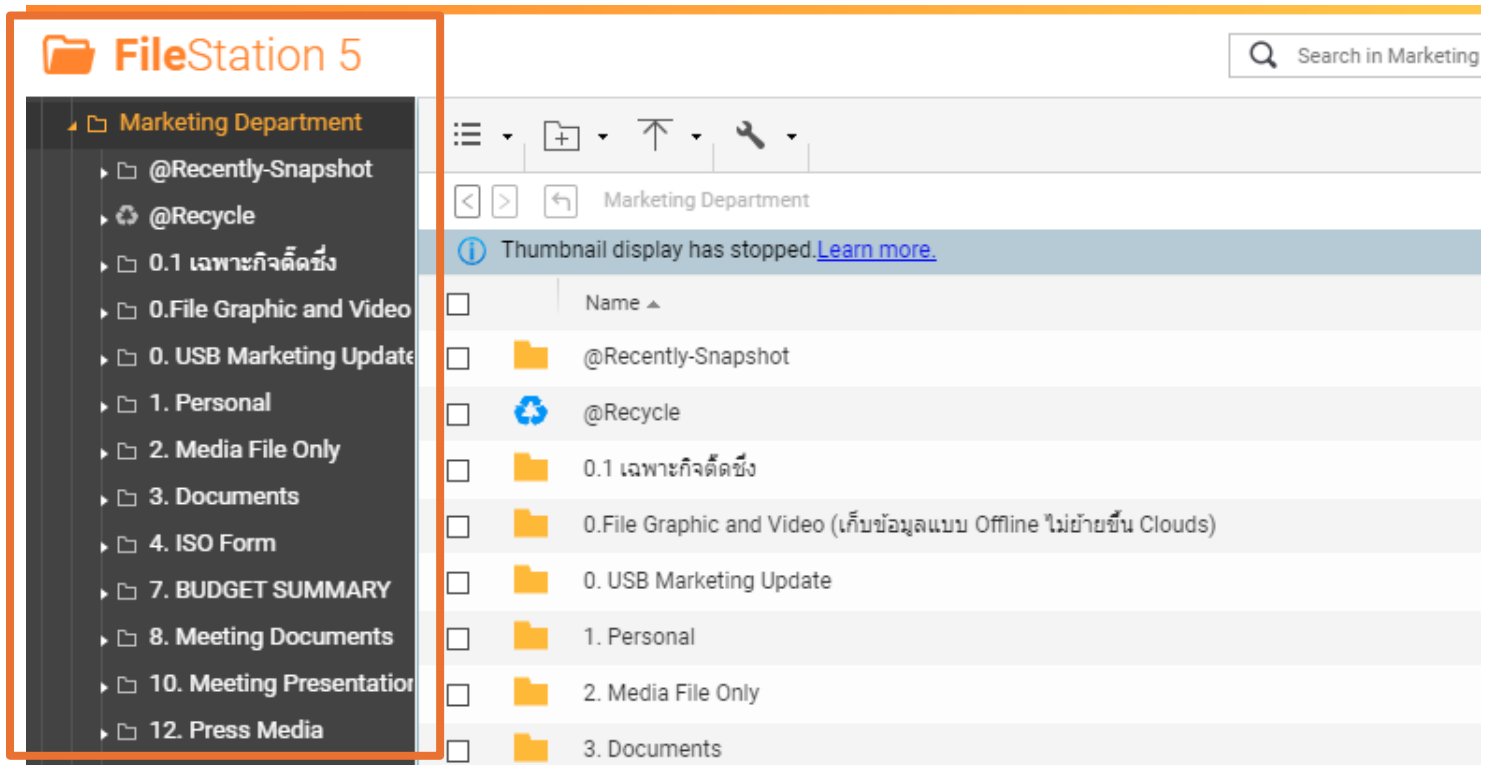

5. เราสามารถทำงานผ่านระบบนี้ได้โดย เช่น การเปิดไฟล์ **Word , Excel , Power Point**

6. โดยให้คลิกขวาที่ไฟล์ เลือก **Edit With Office Online**

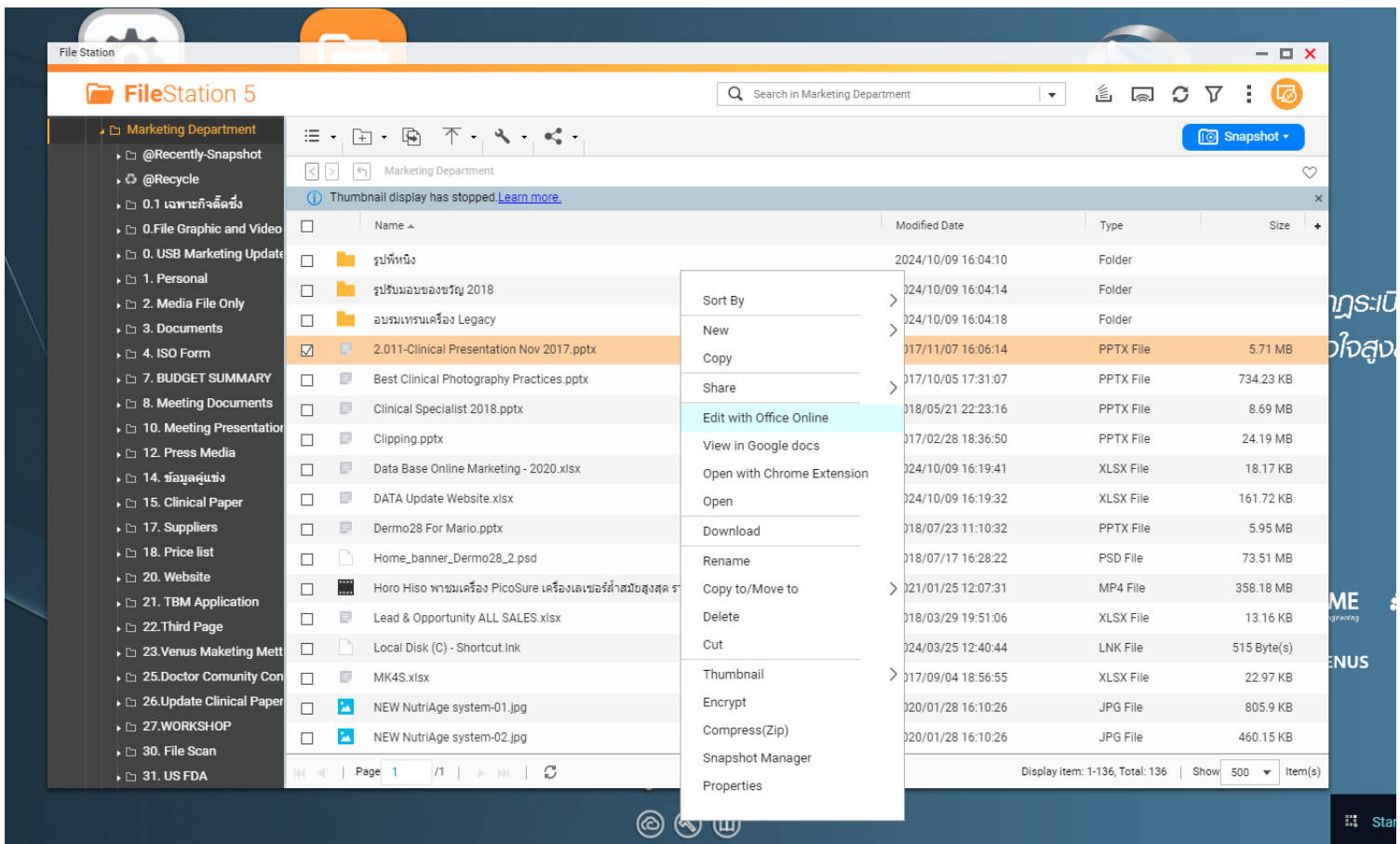

7. ตัวอย่างไฟล์ที่เปิด **Power Point**

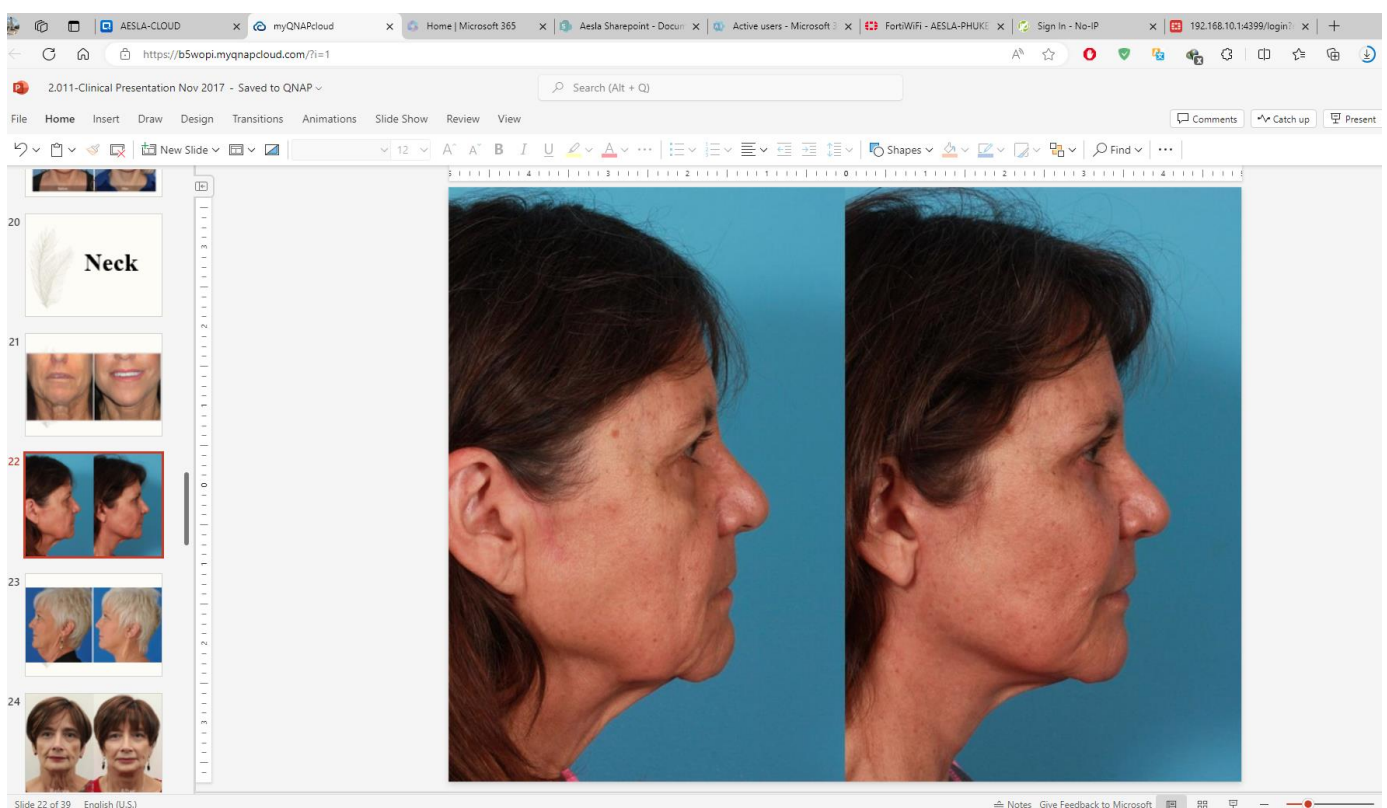

8. ตัวอย่างไฟล์ที่เปิด Excel File.

NO.	Task	Authori	Department	Job	Start	Finish	Status	Remark
127	ออกแบบสติกเกอร์สำหรับ Vista Clinic	ทิพย์	Sale		12/16/2018		100	
128	ลงข้อมูลเครื่อง cynosure ใหม่	อรว	MKT				20	
129	ออกแบบ banner cynosure ลงในเว็บ แลพ FB	อรว	MKT				20	
130	Data Work Shop	ทิพย์	MKT				50	
131	Stock Marketing Material	อรว	MKT				20	
132	Member Card Demo 28	โย	MKT				40	
133	Content Cynosure	โย	MKT		6/4/2018	6/13/2018	100	
134	ออกแบบ Roll up+Sticker VENUS FIORE	ทิพย์	Sale		6/14/2018		100	
141	ผลิต Roll up + Sticker a2 ให้ The Nice Clinic	ทิพย์	Sale		6/14/2018		100	
142	ผลิต Roll up + Sticker a2 ให้ Sense Skyn Clinic	ทิพย์	Sale		6/14/2018		100	
143	ผลิต ผลิต Roll up ให้ Sasithom Clinic	ทิพย์	Sale		6/19/2018		100	
144	Ranking Clinic	โย	MKT		6/20/2018		40	
145	วิเคราะห์ Financial Statement ของแต่ละเริ่มที่คู่แข่ง	โย	MKT		6/21/2018		40	
146	Ad Hiso Party		MKT		6/24/2018		20	
141	Teaser Cynosure		IT		6/28/2018		20	
142	Invention Card GALA Dinner		MKT			7/5/2018	20	
143	Plan Cynosure Grand Opening	อู๋	MKT		6/25/2018		100	
144	Plan Distributor Demo28	อู๋	MKT		6/25/2018		20	
145	Invention Card Dinner Event	ทิพย์	MKT			7/3/2018	100	
146	ผลิต Roll up + Sticker a2 ให้ The Mabel Clinic	ทิพย์	Sale			7/5/2018	100	
147	Marketing Segment Demo28 จากฝ่ายขายและ online							
148	Certificate Demo28 แผ่นใส							
149	Hotel Reference Demo28							
150	Grandsort Mockup ของที่จะนำไปวาง							

9. ตัวอย่างไฟล์ที่เปิด Word File.

ประกาศแพทยสภา
ที่ 50/2549 เรื่อง คำที่ห้ามใช้ในการโฆษณา

เพื่อให้การดำเนินการในเรื่อง การปฏิบัติตนเกี่ยวกับสถานพยาบาล ตามข้อบังคับแพทยสภาว่าด้วย การประกอบวิชาชีพเวชกรรม พ.ศ. 2549 หมวด 7 เป็นไปน่านองเดียวกัน คณะกรรมการแพทยสภาในการประชุมครั้งที่ 11/2549 วันที่ 9 พฤศจิกายน 2549 จึงมีมติให้ออกประกาศแพทยสภา เรื่อง คำที่ห้ามใช้ในการโฆษณา ดังต่อไปนี้

1. คำว่า "เพียง" เช่น เพียง 4,000 บาท / ครั้ง ...
2. คำว่า "เท่านั้น" เช่น รักษาครั้งละ 500 บาท เท่านั้น
3. คำว่า "พิเศษ" เช่น พิเศษสำหรับสมาชิกบัตรคิด คำรักษา
4. คำว่า "เฉพาะ" เช่น ราคาเฉพาะสมาชิกเท่านั้น
5. คำว่า "ล้ำสมัย" หรือ เช่น ด้วยเทคโนโลยีที่ล้ำสมัยแห่งเดียว / แห่งแรกในประเทศไทย
6. คำว่า "นำสมัย" เช่น อุปกรณ์ที่นำสมัยในการให้การรักษา
7. คำว่า "ราคาเดิม" เช่น เสริมจมูก ตกแต่งใบหน้า 3,000 บาท จากราคาเดิม 4,000 บาท
8. คำว่า "ครบวงจร" เช่น โดยทางศูนย์ให้บริการแบบครบวงจร ... การแสดงราคาเปรียบเทียบ เช่น จากเดิม 6,000 บาท เหลือ 4,000 บาท หรือ การแสดงราคาเปรียบเทียบกับโรงพยาบาลอื่น เช่น โรงพยาบาล น. ราคาโปรแกรมตรวจสุขภาพ ราคา 3,000 บาท แต่โรงพยาบาล ร. โปรแกรมตรวจสุขภาพ ราคา 2,000 บาท การใช้คำว่า "ปกติ"

Page 1 of 6 348 words Thai

10. ระบบสามารถสร้าง **Share File , Share Folder** ส่ง **Link** ออกไปให้บุคคลภายนอกได้ ทำงานเหมือน **Google Drive** และ **One Drive** โดยการคลิกขวาเลือกเมนู **Share** ที่ไฟล์ หรือโฟลเดอร์ที่ต้องการ จากนั้นเลือก **Create share link only**.

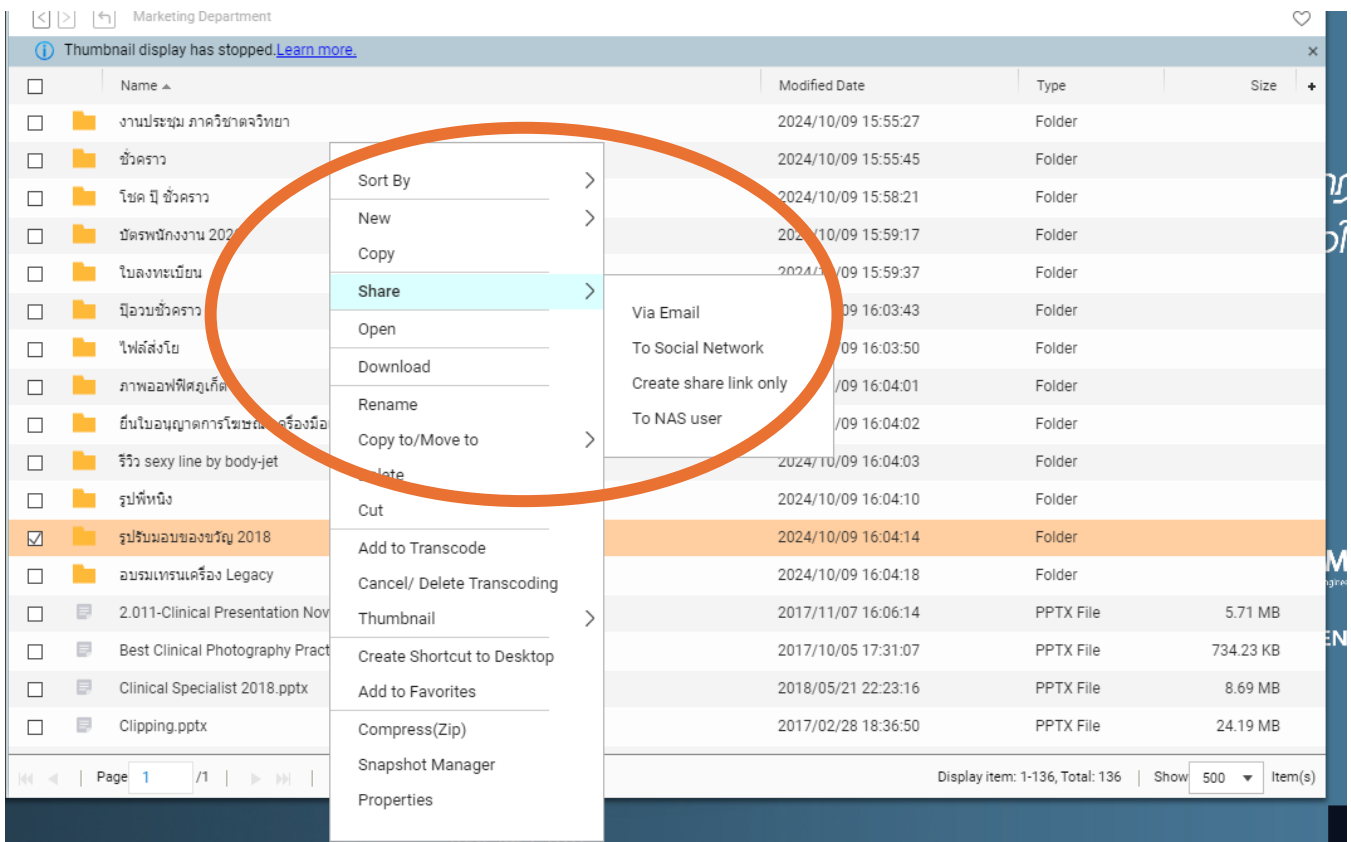

11. การตั้งค่า **Share** .

1. **Link Name** : ชื่อโฟลเดอร์ หรือชื่อไฟล์ที่ต้องการแชร์
2. **Domain name / IP** : ใช้ 183.88.236.162 โดยฝ่ายไอทีตั้งค่าออกให้แล้ว
3. **Allow file upload to this folder** : ยอมให้ link ที่ส่งออกไปสามารถอัปโหลดข้อมูลเพิ่มเติมได้
4. **Expire in** : กำหนดระยะเวลาการหมดอายุของ link ที่แชร์ ว่า กี่วัน - กี่เดือน - กี่ปี
5. **Password** : ใส่รหัสการเปิด link ที่แชร์ออกไป

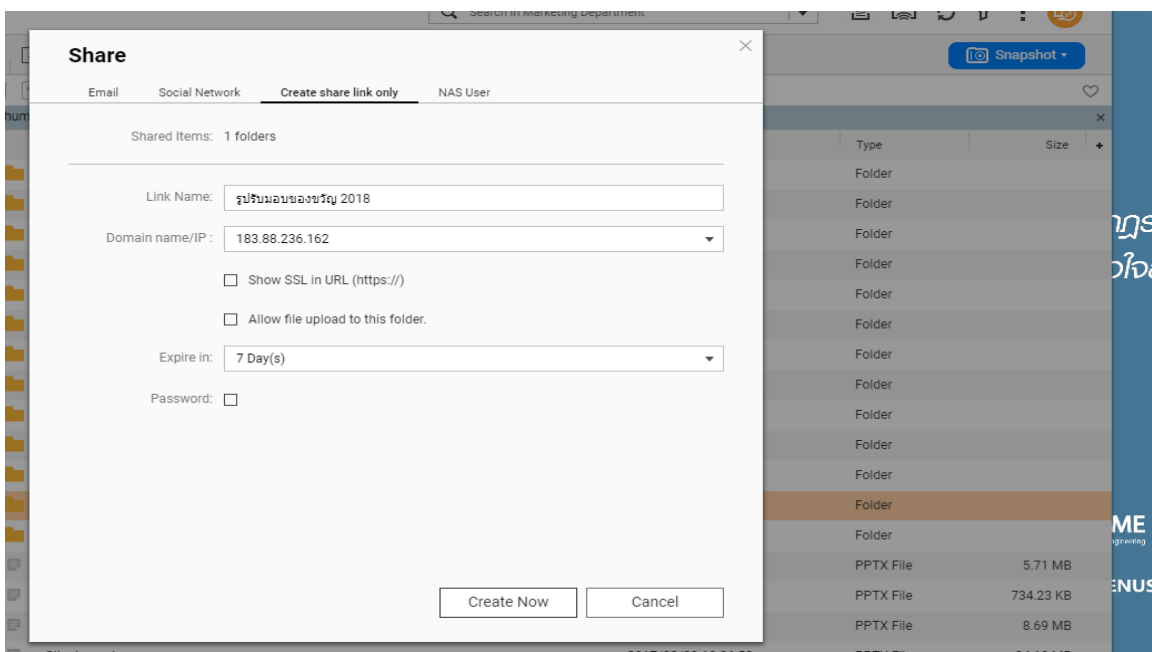

12. กด **Create Now** เพื่อรับ link

13. จากนั้นระบบจะแสดงข้อมูลการแชร์ของเรา เราสามารถ **Copy Wan IP** หรือ **Copy Share Link** นำไปใช้ได้เลย

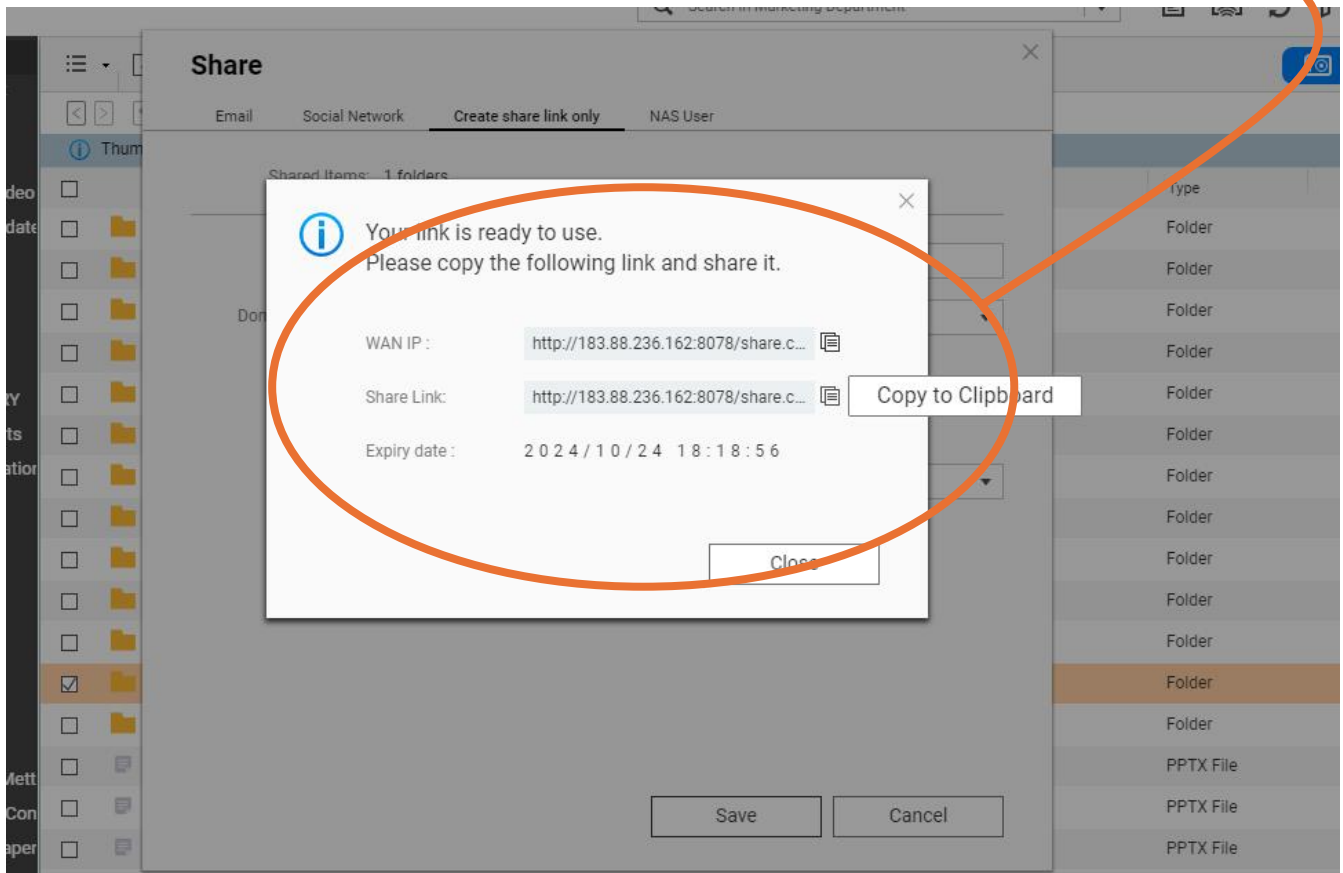

14. การยกเลิก link ที่แชร์ให้บุคคลคนอื่น เปิด **File Station** แล้วเลื่อนลงไปเมนูด้านซ้าย หัวข้อ **Share link management**.

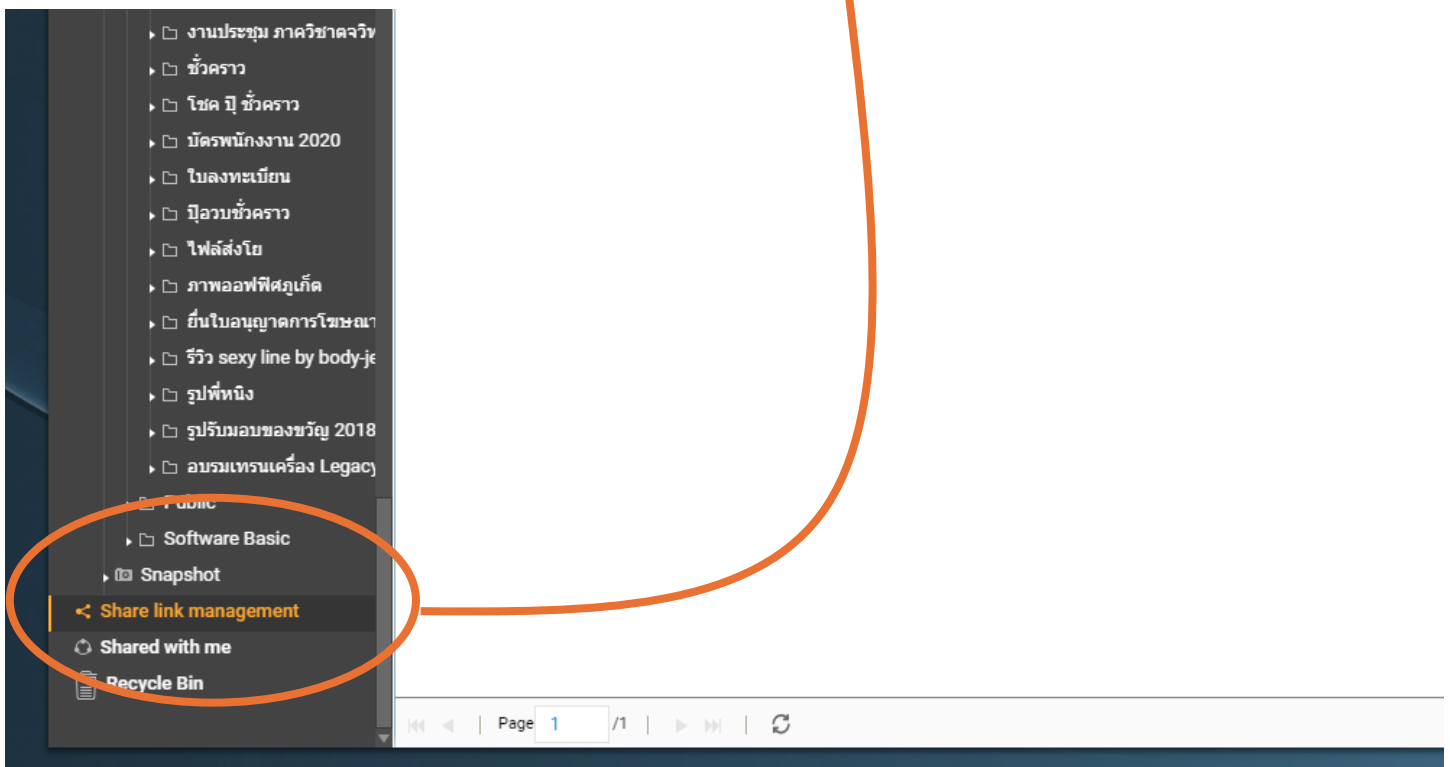

15. จากนั้นเราจะเจอโฟลเดอร์ หรือไฟล์ที่เราแชร์ออกไป ให้เราคลิกขวาที่ไฟล์หรือโฟลเดอร์ แล้วเลือก **Stop sharing**.

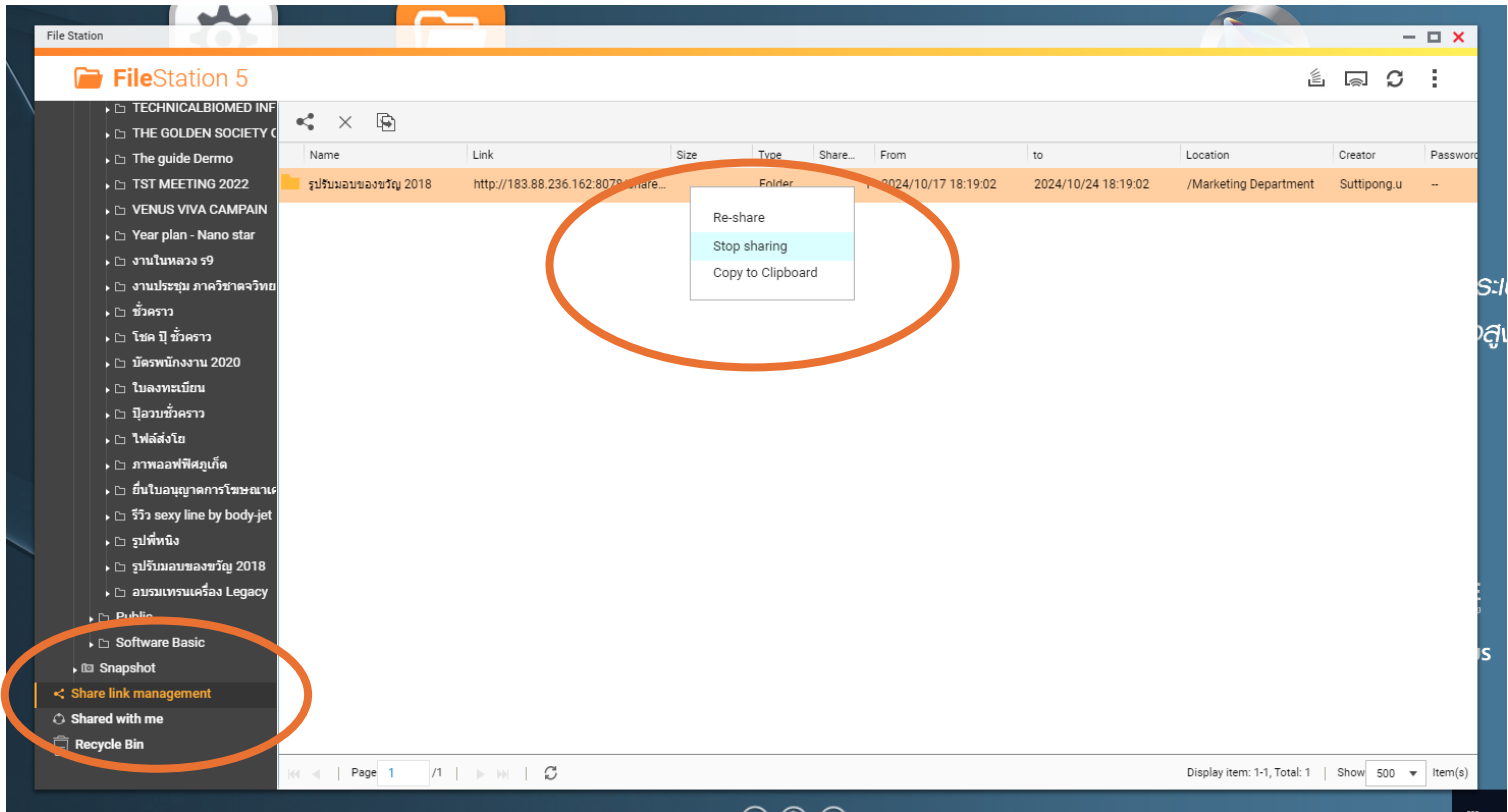

16. Link ที่เราแชร์ก็จะหายไป และไม่สามารถเข้าใช้งาน link นั้นได้

